SCHACHCLUB ROTER TURM ALTSTADT e.V.
Newsletter 2026/01-1

Vereinsmeisterschaft, Runde 4

am Mittwoch, 28.01.2026.
Und am 21.01.2026 noch zwei Nachholpartien aus Runde 3!

Inhalt von 2026/01-1:

Münchner Mannschaftsmeisterschaft, Runde 4
DSAM vom 30. Jan. bis 2. Febr. in Ingolstadt
Zum Jahresauftakt eine Nuss zu knacken
Adventsturnier
Kurzmeldungen
Termine

Anlage:
Protokoll der Mitgliederversammlung

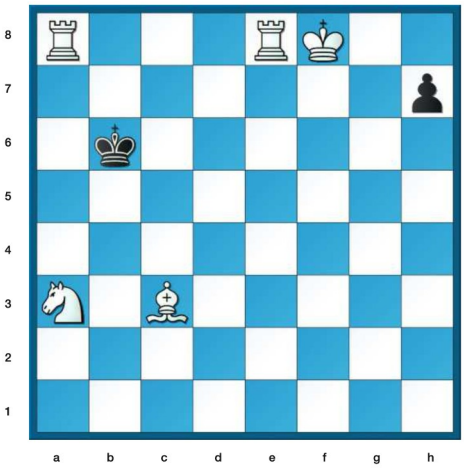

Das Problem zum Jahresbeginn: Seite 5

Münchner Mannschaftsmeisterschaft 2025/26, Runde 4

Erfolgreiche Woche: zwei 2. Plätze, ein 3. Platz

1. Mannschaft in der Bezirksliga: Sieg gegen Schach-Union und Tabellenplatz 2

	Schach-Union 1	**1927**	**3.0 : 5.0**	**SC Roter Turm 1**	**2020**
1	Sibisan,Catalin	2048	1 - 0	Parsch,Christian	2063
2	Lampersberger,Erhard	2059	0.5 - 0.5	Ries,Florian	2105
3	Schönborn,Frank	1978	0 - 1	Krämer,Stefan	2063
4	Rinkewitz,Werner	1902	0 - 1	Ritzka,Simon	2001
5	Horn,Harald	1858	0 - 1	Beyerlein,Andreas	1985
6	Santl,Anton	1842	0.5 - 0.5	Farsach,Christof	1955
7	Reinecke,Klaus	1891	1 - 0	Preßler,Paul	1996
8	Niedermaier,Thomas	1838	0 - 1	Wolf,Pablo	1995

Übrige Ergebnisse:

SF Deisenhofen 1	1968	4.5 : 3.5	FC Bayern München 4	2055
SC Haar 1931 2	1843	3.0 : 5.0	SG Schwabing Nord 1	1973
Aschheim/Feldkirchen/K. 1	2041	5.0 : 3.0	SC Sendling 1	1971
TSV Solln 1	1880	2.5 : 5.5	SC Garching 1980 4	2066

Tabelle nach Runde 4

Pl.	**Mannschaft**	**MPkt**	**BPkt**
1	SC Garching 1980 4 (2047)	8	21.5
2	**SC Roter Turm Altstadt 1 (2037)**	**7**	**21.0**
3	SG Aschheim/Feldkirchen/K. 1 (2095)	6	18.5
4	SG Schwabing München Nord 1 (2032)	5	16.5
5	FC Bayern München 4 (2029)	4	17.5
6	SF Deisenhofen 1 (1969)	4	15.0
7	SC Sendling 1 (1970)	3	17.5
8	Schach-Union München 1 (1976)	3	15.0
9	TSV Solln 1 (1956)	0	10.5
10	SC Haar 1931 2 (1895)	0	7.0

Nächste Runde:
Mi., 04,02.2026, 19:30: **SC Roter Turm Altstadt 1 – SG Aschheim/Feldkirchen/ Kirchheim 1**, Heimspiel

---

2. Mannschaft in der A-Klasse, Gruppe 2: Sieg gegen Garching und Tabellenplatz 2

Unsere 2. Mannschaft konnte die Gäste aus Garching, obwohl diese an fast allen Brettern die deutlich bessere DWZ aufwiesen, mit 5:3 in die Schranken weisen.

Pauls Gegner war nicht erschienen, so stand es bald 1:0 zu unseren Gunsten. *Wolfgang* musste sich seinen Sieg dagegen hart erarbeiten. Nachdem *Werner* der Überlegenheit seines Gegners Tribut zollen musste, konnte *Klaus* bei beginnender Zeitnot seines Gegners dessen Flüchtigkeitsfehler ausnutzen und den alten Zwei-Punkte-Vorsprung sofort wiederherstellen. *Oliver* führt ein schwieriges Turmendspiel nach Turmverdopplung auf der 2. Reihe trotz Bauernminus problemlos zum Remis. *David* hatte das Pech, gegen den nominell stärksten Spieler im Saal antreten zu müssen und war letztlich chancenlos, wonach wir "nur noch" 3,5:2,5 führten.

Die beiden verbliebenen Partien standen zu diesem Zeitpunkt aber ebenfalls bereits besser für uns. *Jakob* baute sein Bauernplus in einem Endspiel mit Damen kontinuierlich aus und konnte durch das zwanghafte Bemühen seines Gegners, Abtausch zu vermeiden, sogar frühzeitig Matt setzen. Dagegen konnte *Agim* seine Mehrqualität nicht zum Sieg verwerten und musste mit Remis zufrieden sein.(*Klaus Eisfeld)*

'

	SC Roter Turm 2	**1797**	**5.0 : 3.0**	**SC Garching 1980 5**	**1960**
1	Beck,Oliver	1904	0.5 - 0.5	Eichler,Alexander	2011
2	Hentze,Jakob	1836	1 - 0	Lörner,Robert	1933
3	Nguyen,David	1827	0 - 1	Thielke,Pascal	2052
4	Bullak,Agim Mathias	1762	0.5 - 0.5	Schumann,Oliver	2017
5	Knipping,Paul	1752	+/-	Krasotin,Valentin	2021
6	Wesely,Wolfgang	1763	1 - 0	Swienty,Bernhard	1938
7	Karrer,Werner	1764	0 - 1	Schmidt,Hans	1939
8	Eisfeld,Klaus	1768	1 - 0	Petropoulos,Filaretos	1768

Übrige Ergebnisse:

SF Dachau 1932 1	1897	1.0 : 7.0	FC Bayern München 6	1825
SC Sendling 2	1730	3.0 : 5.0	TSV Solln 2	1756
SC Unterhaching 2	1855	4.0 : 4.0	MSA Zugzwang 82 3	1867
SG Schwabing Nord 2	1808	4.5 : 3.5	SK München Südost 2	1880

Tabelle nach Runde 4

Pl.	Mannschaft	MPkt	BPkt
1	FC Bayern München 6 (1897)	7	22.5
2	**SC Roter Turm Altstadt 2 (1789)**	**6**	**17.5**
3	MSA Zugzwang 82 3 (1909)	5	19.5
4	SG Schwabing Nord 2 (1808)	5	18.0
5	SC Garching 1980 5 (1960)	5	16.5
6	SK München Südost 2 (1888)	4	18.0
7	SF Dachau 1932 1 (1893)	4	14.5
8	SC Unterhaching 2 (1881)	2	13.5
9	TSV Solln 2 (1751)	2	10.0
10	SC Sendling 2 (1654)	0	10.0

Nächste Runde:

Fr., 06,02.2026, 19:30: MSA Zugzwang 82 3 – SC Roter Turm Altstadt 2, Auswärtsspiel: ASZ Westend, Tulbeckstr. 31, 80339 München, Bitte klingeln!

https://www.schachbezirk-muenchen.de/component/clm/?view=mannschaft&saison=15&liga=318&tlnr=1&Itemid=4103

---

3. Mannschaft in der B-Klasse, Gruppe 1: Ehrenvolles Unentschieden und Rang 3

	FC Bayern München 8	**1711**	**3.5 : 3.5**	**SC Roter Turm 3**	**1743**
1	Wengler,Jörg	2025	1 - 0	Hofmann,Michael	1839
2	Rodriguez Llorens,Jorge	1850	0 - 1	Hofmann,Frank	1779
3	Llenga,Arber	1641	0 - 1	Strobl,Ralf	1757
4	Paffrath,Vincent	1598	1 - 0	Nolte,Holger	1731
5	Paliwal,Kashika	1515	0.5 - 0.5	Hahn,Dietmar	1730
6	Roos,Karin	1639	0 - 1	Obermayer,Christoph	1686
7	Faißt,Reinhold	1712	1 - 0	Tsilighiris,Jörg	1679

Übrige Ergebnisse:

SF Dachau 1932 2	1723	3.0 : 4.0	SG Aschheim/F./K. 2	1818
SC Garching 1980 6	1757	3.0 : 4.0	SC Ismaning 1	1637
SK Markt Schwaben 1	1717	6.0 : 1.0	SC Haar 1931 4	1481
Münchener SC 1836 4	1698	4.5 : 2.5	SF Deisenhofen 2	1589

Tabelle nach Runde 4

Pl.	Mannschaft	MPkt	BPkt
1	Münchener SC 1836 4 (1696)	8	17.5
2	SG Aschheim/F./K. 2 (1859)	6	18.0
3	**SC Roter Turm 3 (1727)**	**6**	**17.0**
4	FC Bayern München 8 (1657)	5	15.5
5	SC Ismaning 1 (1669)	5	12.5
6	SC Garching 1980 6 (1735)	4	16.0

Pl.	Mannschaft	MPkt	BPkt
7	SF Dachau 1932 2 (1742)	2	13.0
7	SF Deisenhofen 2 (1714)	2	13.0
9	SK Markt Schwaben 1 (1727)	2	11.5
10	SC Haar 1931 4 (1544)	0	6.0

Nächste Runde:
Mi., 04,02.2026, 19:30: SC Roter Turm Altstadt 3 – SK Markt Schwaben 1, Heimspiel

Fr., 27,02.2026, 19:00(!): Münchener SC 1836 4 – SC Roter Turm Altstadt 3, Auswärtsspiel: ASZ Harlaching, Rotbuchenstrasse 32, 81547 München (Abweichung vom sonst bekannten Spiellokal!)

https://www.schachbezirk-muenchen.de/component/clm/?view=mannschaft&saison=15&liga=319&tlnr=7&Itemid=4103

---

4. Mannschaft in der B-Klasse: Wettkampf verlegt

Auf Bitte des stellvertretenden Mannschaftsführers des SK Südost – der Mannschaftsführer war erkrankt und auch sonst war der Krankenstand wohl hoch – haben wir uns bereit erklärt, den Wettkampf zu verlegen. Ein TErmin liegt noch nicht fest. Unser Teamkapitän Michael fragt noch herum, welcher Ersatztermin (ein Mittwoch-Abend) günstig wäre.

Übrige Ergebnisse:

SC Garching 1980 7	1542	4.0 : 2.0	SC Vaterstetten-Gr. 1	1398
SK Tarrasch 1945 München 5	1486	1.0 : 5.0	SF München 4	1410
FC Bayern München 9	1431	4.5 : 1.5	SG Aschheim/F./K. 3	1539
TSV Solln 3	1487	4.5 : 1.5	SV Höhenkirchen 2	1509

Tabelle nach Runde 4 (unvollständig)

Pl.	Mannschaft	MPkt	BPkt
1	#		
1	SG Aschheim/F./K. 3 (1553)	6	13.5
2	SF München 4 (1456)	5	13.5
2	SC Garching 1980 7 (1595)	5	13.5
2	TSV Solln 3 (1541)	5	13.5
5	FC Bayern München 9 (1464)	4	12.0
5	SV Höhenkirchen 2 (1452)	4	12.0
7	SC Vatestetten-Grasbr. 1 (1471)	3	11.5
8	SK München Südost 4 (1443)	2	9.0 *)
9	SK Tarrasch 1945 5 (1437)	2	8.0
10	**SC Roter Turm 4 (1506)**	**2**	**7.5 *)**

*) bisher nur drei Spiele

Nächste Runde:
Fr., 06,02.2026, 19.30: SG Aschheim/Feldkirchen/Kirchheim 3 – SC Roter Turm Altstadt 4, Auswärtsspiel: Gymnasium Kirchheim, Heimstettner Str. 3, 85551 Kirchheim bei München
https://www.schachbezirk-muenchen.de/component/clm/?view=mannschaft&saison=15&liga=323&tlnr=1&Itemid=4103

DSAM vom 30. Jan. bis 2. Febr. in Ingolstadt

Mitspielen – oder als Volunteer dabei sein?

Es haben sich schon 352 Spieler zum **DSAM Turnier in Ingolstadt vom 30. Januar – 2. Februar 2026 in Ingolstadt** angemeldet.

Anmeldungen sind weiterhin möglich!

Die Sieger qualifizieren sich zum Meisterschaftsgipfel, das Endturnier der Deutschen Meisterschaften in Dresden.

Volunteers gesucht!

Die Volunteers sollen zur Unterstützung des Anti-Cheating-Bereichs in der Garderobe vor dem Turniersaal Smartphones und ähnliche Geräte entgegennehmen, dort verwahren und nach der Runde gegen Aushändigung einer Garderobenmarke wieder zurückgeben.

Wir bieten:

- Mitarbeit in einem ehrenamtlichen Team von hochqualifizierten Experten und Einblick in die Organisation und die Abläufe eines Premiumturniers,
- Teilnahme an der Abendverpflegung
- Taschengeld in Höhe von 30,00 € je Runde
- Eine Erinnerungsgabe

Wir erwarten:

- Motivierte Personen (m/w/d) ab 18 Jahren, die in Ingolstadt oder Umgebung wohnen oder mit einem Turnierteilnehmer anreisen,
- Freundliche Umgangsformen,
- Zuverlässigkeit

Rückfragen und Bewerbungen sind bis zum 20. Januar 2026 per E-Mail an den Anti-Cheating-Officer des Deutschen Schachbunds e.V., Klaus Deventer, anticheating@schachbund.com, zu richten.

(geschrieben von Walter Rädler)

Zum Jahresauftakt eine Nuss zu knacken

Die Regel »Berührt – geführt« wird in Partien außerhalb des ernsten Turniergeschehens oft nicht streng gehandhabt. Die Erlaubnis, einen als fehlerhaft erkannten Zug zurückzunehmen, gllt bei diesem exquisiten Neujahrsproblem sogar als ausdrückliche Aufforderung. Es stammt von dem Problemkomponisten Werner Keym und wurde von GM Helmut Pfleger in seiner Schachkolumne im ZEITmagazin dargestellt:

Nach einem Zug von Weiß ist die nebenstehende Stellung entstanden. Welchen Zug muss Weiß zurücknehmen, um sodann in zwei Zügen mattzusetzen?

Damit noch nicht genug:

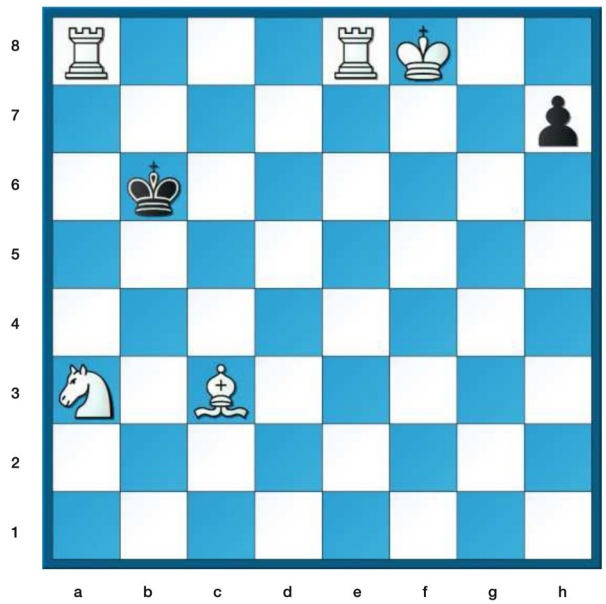

Wer diese erste Neujahrsnuss glücklich geknackt hat, darf das Brett um 180 Grad drehen, sodass sich folgende Stellung ergibt:
Weiß: Kc1, Td1, Th1, Lf6, Sh6;
Schwarz: Kg3, Ba2.

Auch hier muss – analog zum ersten Problem – Weiß seinen letzten Zug zurücknehmen und in zwei Zügen matt setzen. Wie geht es?

(Lösung im nächsten Newsletter)

Jason Brozio gewinnt erneut das Advenststurnier

20 Spieler fanden sich am Mittwoch, 17. Dezember, beim traditionellen Adventsblitzturnier ein. Sieger mit 8,5 Punkten aus den elf Runden wurde erneut *Jason Brozio*. Mit einem Punkt Rückstand die Verfolger *Paul Preßler, Simon Ritzka* und *Florian Ries.*

Eingebettet in die Runden wurden die zahlreichen Ehrungen für Spieler, die die meisten Einsätze in den Mannschaftswettbewerben hatten oder die die meisten Punkte erzielt haben: *Stefan Krämer, Werner Karrer* und *Dietmar Hahn* in den Seniorenmann–schaften, *Michael Dietlmeier* und *Fabian Grede* (RTA 4), *Holger Nolte, Christoph Obermayer* und *Frank Hofmann* (RTA 3), *David Nguyen* (RTA 2), *Christian Parsch, Sylvio Josch, Stefan Krämer, Simon Ritzka* und *Andreas Beyerlein* (RTA 1, zugleich für die Erfolge in der Bayerischen Schnellschach-Mannschaftsmeisterschaft und in den Mannschaftspokal-Wettbewerben). Sieger in den Einzelturnieren waren *Christian Parsch* und *Florian Ries*, die sich den Titel des Vereinsmeisters teilten, sowie *Jason Brozio* (Blitzmeister). Für 30-jährige Mitgliedschaft wurde *Peter Bohnhoff* geehrt.

Die Preise

Die beiden Vereinsmeister

Schlusstabelle nach 11. Runden

Rang	Teilnehmer	DWZ	Punkte	Buchh
1	Brozio,Jason	2105	8.5	71.0
2	Prefller,Paul	1996	7.5	72.0
3	Ritzka,Simon	2001	7.5	70.5
4	Ries,Florian	2105	7.5	67.0
5	Bohnhoff,Peter	1999	7.0	69.0
6	Parsch,Christian	2075	6.5	69.5
7	Beyerlein,Andreas	1985	6.5	68.0
8	Beck,Oliver	1904	6.5	66.0
9	Kr‰mer,Stefan	2063	6.5	64.0
10	Hahn,Dietmar	1730	6.0	68.5
11	G˛nther,Jˆrg	2011	6.0	54.0
12	Wellner,Roland	1642	5.0	58.0
13	Obermayer,Christoph	1686	5.0	50.0
14	Wesely,Wolfgang	1763	4.5	49.0
15	Bullak,Agim Mathias	1762	4.0	48.0
16	Nolte,Holger	1731	3.5	52.5
17	Grede,Fabian	1591	3.5	51.5
18	Karrer,Werner	1764	3.5	49.5
19	Farsach,Christof,Dr.	1955	3.0	50.0
20	Lederer,Helmut	1377	1.0	51.0

Kurzmeldungen

Geplante Vereinsturniere:

Mi., 18.02.2026: Vereins-Blitzmeister-schaft

Falls der Wettkampf RTA 4 – Südost 4 hierher gelegt wird, soll das Blitzturnier am Mi., 11.02.2026 stattfinden.

Mi. 01.04.2026: Schach960-Meisterschaft

Schach960-Turnier

vom 17. bis 21.05.2026
im Hotel Weichandhof (Obermenzing).

Termine im Januar 2026

Mi., 21.01.2026: Vereinsmeisterschaft, Nachholspiele

So. 25.01.2026, 11:00 Uhr: **Viertelfinale der Münchner Pokal-Mannschaftsturniere**

PokalMM: Roter Turm – SC Unterhaching, Heimspiel

Ligapokal: Roter Turm – SF München Heimspiel

Mi., 28.01.2026: Vereinsmeisterschaft, Runde 4

29.1. – 1.2.2026: Deutsche Schach-Amateurmeisterschaft in Ingolstadt

Termine im Februar 2026

Münchner Mannschaftsmeisterschaft, Runde 5
Mi., 04,02.2026, 19:30: **RTA 1** – SG Aschheim/Feldkirchen/Kirchheim 1, **RTA 3** – SK Markt Schwaben 1, Heimspiele

Fr., 06,02.2026, 19:30: MSA Zugzwang 82 3 – **RTA 2**, SZ Westend, Tulbeckstr. 31, 80339 München

SG Aschheim/Feldkirchen/Kirchheim 3 – **RTA 4**, Gymnasium Kirchheim, Heimstettner Str. 3, 85551 Kirchheim bei München

Mi., 11.02.2026: Bisher ohne Programm, oder Vereins-Blitzmeisterschaft (falls nicht der 18.072.2025 durch die MMM blockiert wird)

Mi., 18.02.2025: geplant: V**ereins-Blitzmeisterschaft** (falls nicht der Wettkampf RTA 4 – Südost 4 hierher gelegt wird)

Sa./So., 21/22.02.2026: 2. Schach-Frauenbundesliga in Garching
Sa., 14:00: SC Garching – Karlsruher SF, FC Bayern München – SV Stuttgart-Wolfbusch,

So., 09:00: Karlsruher SF – FC Bayern München, SV Stuttgart-Wolfbusch – SC Garching.

Spiellokal: Grundschule Garching-West, St.-Severin-Str. 3, 85748 Garching; Zugang über den Hintereingang, nördlich der Mittelschule über die Freitreppe hinab ins Souterrain.

Sa./So., 29.02./01.03.2026: 1. Schach-Bundesliga bei Bayern München

Sa., 28.02.2026, 14:00: FC Bayern München – USV TU Dresden; SV Deggendorf – SF Berlin

So., 01.03.2026, 10:00: USV TU Dresden – SV Deggendorf, SF Berlin – FC Bayern München

Spiellokal: Hainhalle, Erich-Zeitler-Straße 5, 85737 Ismaning (ca. 700m entfernt von der S-Bahn Station Ismaning d. S8 Richtung Flughafen).

Sa./So., 29.02./01.03.2026: 1. Schach-Bundesliga bei MSA Zugzwang

Sa., 28.02.2026, 14:00: MSA Zugzwang – OSG Baden-Baden, SF Deizisau – SC Heimbach-Weis-Neuwied

So., 01.03.2026, 10:00: OSG Baden-Baden – SF Deizisau, SC Heimbach-Weis-Neuwied – MSA Zugzwang

Spiellokal: BayernLB Sportarena, Osterwaldstraße 76, 80805 München

Münchner Mannschaftsmeisterschaft, Runde 6
Mi., 25,02.2026, 19:30: **RTA 2** – TSV Solln 2, **RTA 4** – SF München 4, Heimspiele

Fr., 27,02.2026, 19:00(!): Münchener SC 1836 4 – **RTA 3**, ASZ Harlaching, Rotbuchenstrasse 32, 81547 München (Abweichung vom sonst bekannten Spiellokal!)

Fr., 27,02.2026, 19:30: TSV Solln 1 – **RTA 1,** Herterichstr. 141, 81476 München, Tel: 089-79 94 13

Sa./So., 29.02/01.03.2026: 2. Schach-Bundesliga Rd. 10 /11

Termine im März 2026

Mi., 04.03.2026: Vereinsmeisterschaft, Runde 5

5.3. – 8.3.2026: Deutsche Schach-Amateurmeisterschaft in Hannover

Sa./So., 07/08.03.2026: Deutsche Pokal-Mannschaftsmeisterschaft, Zwischenrunde

So. 08.03.2026, 11:00 Uhr: **Halbfinale der Münchner Pokal-Mannschaftsturniere**

Münchner Senioren-Mannschaftsmeisterschaft, Runde 6
Mi. 11.03.2026, 19:30 Uhr: RTA – SC München Südost, Heimspiel

Mi., 11.03.2026: Vereinsmeisterschaft, Nachholspiele

Sa./So., 14/15.03.2026: 1. Schach-Frauenbundesliga Rd. 8 /9

Münchner Mannschaftsmeisterschaft, Runde 7
Mi., 18,03.2026, 19:30: **RTA 1** – SC Garching 1980 4, **RTA 3** – SF Deisenhofen 2, Heimspiele

Do., 19,03.2026, 19:30: SF Dachau 1932 1 – **RTA 2**, Adolf-Hölzel-Haus, Ernst-Reuter-Platz 1, 85221 Dachau

Fr., 20,03.2026, 19:30: SC Garching 1980 7 – **RTA 4,** Bürgerhaus Garching – Clubräume, Bürgerplatz 9, 85748 Garching

Sa./So., 21/22.03.2026: 1. Schach-Bundesliga Rd. 12/13; BL 2 Stichkämpfe

Mi., 25.03.2026: Vereinsmeisterschaft, Runde 6

26.3. – 29.3.2026: Deutsche Schach-Amateurmeisterschaft in Travemünde

Sa. 28.03.2026: Start des Kandidatenturniers um die Weltmeisterschaft

Herzlichen Glückwunsch für die **Geburtstagskinder im Januar:** Anton Bronold, Patrick Mulder, Heinrich Schlehuber, Roland Hubka, Wolfgang Wesely, Roland Wellner, Helmut Lederer, Klaus Eisfeld.

Herzlich willkommen!
Neu beigetreten: Alexander Marcussen. Er ist bei uns beigetreten – oder besser gesagt: Seine Mutter hat ihn bei uns angemeldet. –, um an Jugendturnieren teilnehmen zu können.

Leider ausgetreten: Walter Fußeder, Mitglied seit 2013 und immer gerne gesehener Schachfreund. Private Pflichten halten ihn zu häufig in Südostbayern fest.

Schachclub Roter Turm Altstadt e.V.
1. Vorsitzender: Ralph Alt, E-Mail: schach.muenchen@t-online.de (zugleich verantwortlich für namentlich nicht gezeichnete Beiträge)
Bankverbindung: IBAN DE81 7015 0000 1002 9713 39, BIC: SSKMDEMM

Spieltag: jeden Mittwoch, ab 19:30 Uhr,
Spiellokal: AW-Seniorentreff, Arcisstraße 45, München-Maxvorstadt (Alter Nördlicher Friedhof).

Homepage: www.scroterturm.de.